KANDA BHUWANA ALIT

Pusat Dokumentasi
Dinas Kebudayaan Provinsi Bali

Kanda Bhuwana Alit. Milik
Ida PutuNgurah Asmara. Panjang 39 Cm.
Lempiran 1 - 60.

... PROPINSI DATI I
KANTOR DOKUMENTASI BUDAYA BALI

1
A

KANDA BHUWANA ALIT

Pusat Dokumentasi
Dinas Kebudayaan Provinsi Bali

3 | 1 B

2 | 2 A

KANDA BHUWANA ALIT

Pusat Dokumentasi

Dinas Kebudayaan Provinsi Bali

2 B

3 A

KANDA BHUWANA ALIT

Pusat Dokumentasi

Dinas Kebudayaan Provinsi Bali

3
B

4
A

KANDA BHUWANA ALIT

Pusat Dokumentasi

Dinas Kebudayaan Provinsi Bali

8 | 4 B

᭑ | 5 A

KANDA BHUWANA ALIT

Pusat Dokumentasi

Dinas Kebudayaan Provinsi Bali

5 B

6 A

KANDA BHUWANA ALIT

Pusat Dokumentasi

Dinas Kebudayaan Provinsi Bali

6 B

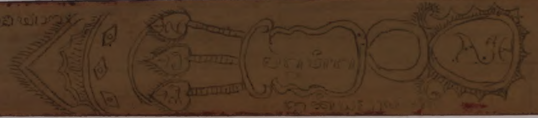

7 A

KANDA BHUWANA ALIT

Pusat Dokumentasi
Dinas Kebudayaan Provinsi Bali

7 B

[illegible]

8 A

[illegible]

KANDA BHUWANA ALIT

Pusat Dokumentasi
Dinas Kebudayaan Provinsi Bali

8 B

9 A

KANDA BHUWANA ALIT

Pusat Dokumentasi

Dinas Kebudayaan Provinsi Bali

9 B

10 A

KANDA BHUWANA ALIT

Pusat Dokumentasi

Dinas Kebudayaan Provinsi Bali

᭑᭐ | 10 B

[illegible]

᭑᭑ | 11 A

[illegible]

KANDA BHUWANA ALIT

Pusat Dokumentasi
Dinas Kebudayaan Provinsi Bali

11 B

12 A

KANDA BHUWANA ALIT

Pusat Dokumentasi
Dinas Kebudayaan Provinsi Bali

12 B

13 A

KANDA BHUWANA ALIT

Pusat Dokumentasi

Dinas Kebudayaan Provinsi Bali

13 B

14 A

KANDA BHUWANA ALIT

Pusat Dokumentasi

Dinas Kebudayaan Provinsi Bali

14 B

15 A

KANDA BHUWANA ALIT

Pusat Dokumentasi
Dinas Kebudayaan Provinsi Bali

15
B

16
A

KANDA BHUWANA ALIT

Pusat Dokumentasi

Dinas Kebudayaan Provinsi Bali

16 B

[illegible]

17 A

[illegible]

KANDA BHUWANA ALIT

Pusat Dokumentasi
Dinas Kebudayaan Provinsi Bali

17
B

18
A

KANDA BHUWANA ALIT

Pusat Dokumentasi
Dinas Kebudayaan Provinsi Bali

18 B

[illegible]

19 A

[illegible]

KANDA BHUWANA ALIT

Pusat Dokumentasi
Dinas Kebudayaan Provinsi Bali

19 B

20 A

KANDA BHUWANA ALIT

Pusat Dokumentasi
Dinas Kebudayaan Provinsi Bali

20 B

[illegible]

21 A

[illegible]

KANDA BHUWANA ALIT

Pusat Dokumentasi

Dinas Kebudayaan Provinsi Bali

21
B

22
A

KANDA BHUWANA ALIT

Pusat Dokumentasi
Dinas Kebudayaan Provinsi Bali

22 B

23 A

KANDA BHUWANA ALIT

Pusat Dokumentasi
Dinas Kebudayaan Provinsi Bali

23 B

[illegible]

24 A

[illegible]

KANDA BHUWANA ALIT

Pusat Dokumentasi

Dinas Kebudayaan Provinsi Bali

24 B

[illegible]

25 A

[illegible]

KANDA BHUWANA ALIT

Pusat Dokumentasi
Dinas Kebudayaan Provinsi Bali

25 B

[illegible]

26 A

[illegible]

KANDA BHUWANA ALIT

Pusat Dokumentasi
Dinas Kebudayaan Provinsi Bali

26
B

27
A

KANDA BHUWANA ALIT

Pusat Dokumentasi
Dinas Kebudayaan Provinsi Bali

27 B

[illegible]

28 A

[illegible]

KANDA BHUWANA ALIT

Pusat Dokumentasi

Dinas Kebudayaan Provinsi Bali

28 B

29 A

KANDA BHUWANA ALIT

Pusat Dokumentasi
Dinas Kebudayaan Provinsi Bali

29 B

30 A

KANDA BHUWANA ALIT

Pusat Dokumentasi
Dinas Kebudayaan Provinsi Bali

30 B

31 A

KANDA BHUWANA ALIT

Pusat Dokumentasi
Dinas Kebudayaan Provinsi Bali

31 B

[illegible]

32 A

[illegible]

KANDA BHUWANA ALIT

Pusat Dokumentasi
Dinas Kebudayaan Provinsi Bali

32 B

33 A

KANDA BHUWANA ALIT

Pusat Dokumentasi
Dinas Kebudayaan Provinsi Bali

᭓᭓ | 33 B

[illegible]

᭓᭔ | 34 A

[illegible]

KANDA BHUWANA ALIT

Pusat Dokumentasi
Dinas Kebudayaan Provinsi Bali

34
B

[illegible]

35
A

[illegible]

KANDA BHUWANA ALIT

Pusat Dokumentasi
Dinas Kebudayaan Provinsi Bali

35 B

36 A

KANDA BHUWANA ALIT

Pusat Dokumentasi
Dinas Kebudayaan Provinsi Bali

36 B

[illegible]

37 A

[illegible]

KANDA BHUWANA ALIT

Pusat Dokumentasi

Dinas Kebudayaan Provinsi Bali

᭓᭗ | 37 B

[illegible]

᭓᭘ | 38 A

[illegible]

KANDA BHUWANA ALIT

Pusat Dokumentasi
Dinas Kebudayaan Provinsi Bali

38 B

[illegible]

39 A

[illegible]

KANDA BHUWANA ALIT

Pusat Dokumentasi
Dinas Kebudayaan Provinsi Bali

39 B

40 A

KANDA BHUWANA ALIT

Pusat Dokumentasi
Dinas Kebudayaan Provinsi Bali

40 B

41 A

KANDA BHUWANA ALIT

Pusat Dokumentasi
Dinas Kebudayaan Provinsi Bali

41 B

42 A

KANDA BHUWANA ALIT

Pusat Dokumentasi
Dinas Kebudayaan Provinsi Bali

42 B

43 A

KANDA BHUWANA ALIT

Pusat Dokumentasi
Dinas Kebudayaan Provinsi Bali

43 B

44 A

KANDA BHUWANA ALIT

Pusat Dokumentasi
Dinas Kebudayaan Provinsi Bali

᭔᭔ | 44 B

᭔᭕ | 45 A

KANDA BHUWANA ALIT

Pusat Dokumentasi

Dinas Kebudayaan Provinsi Bali

45 B

[illegible]

46 A

[illegible]

KANDA BHUWANA ALIT

Pusat Dokumentasi
Dinas Kebudayaan Provinsi Bali

46 B

[illegible]

47 A

[illegible]

KANDA BHUWANA ALIT

Pusat Dokumentasi

Dinas Kebudayaan Provinsi Bali

47 B

48 A

KANDA BHUWANA ALIT

Pusat Dokumentasi
Dinas Kebudayaan Provinsi Bali

48 B

49 A

KANDA BHUWANA ALIT

Pusat Dokumentasi
Dinas Kebudayaan Provinsi Bali

49 B

[illegible]

50 A

[illegible]

KANDA BHUWANA ALIT

Pusat Dokumentasi

Dinas Kebudayaan Provinsi Bali

50 B

51 A

KANDA BHUWANA ALIT

Pusat Dokumentasi
Dinas Kebudayaan Provinsi Bali

51 B

52 A

KANDA BHUWANA ALIT

Pusat Dokumentasi
Dinas Kebudayaan Provinsi Bali

52 B

[illegible]

53 A

[illegible]

KANDA BHUWANA ALIT

Pusat Dokumentasi
Dinas Kebudayaan Provinsi Bali

53 B

[illegible]

54 A

[illegible]

KANDA BHUWANA ALIT

Pusat Dokumentasi
Dinas Kebudayaan Provinsi Bali

54 B

[illegible]

55 A

[illegible]

KANDA BHUWANA ALIT

Pusat Dokumentasi
Dinas Kebudayaan Provinsi Bali

55 B

[illegible]

56 A

[illegible]

KANDA BHUWANA ALIT

Pusat Dokumentasi
Dinas Kebudayaan Provinsi Bali

56
B

57
A

KANDA BHUWANA ALIT

Pusat Dokumentasi

Dinas Kebudayaan Provinsi Bali

57 B

58 A

KANDA BHUWANA ALIT

Pusat Dokumentasi
Dinas Kebudayaan Provinsi Bali

58 B

59 A

KANDA BHUWANA ALIT

Pusat Dokumentasi
Dinas Kebudayaan Provinsi Bali

᭕᭙ | 59 B

[illegible]

᭖᭐ | 60 A

[illegible]

KANDA BHUWANA ALIT

Pusat Dokumentasi

Dinas Kebudayaan Provinsi Bali

KANDA BHUWANA ALIT

Pusat Dokumentasi
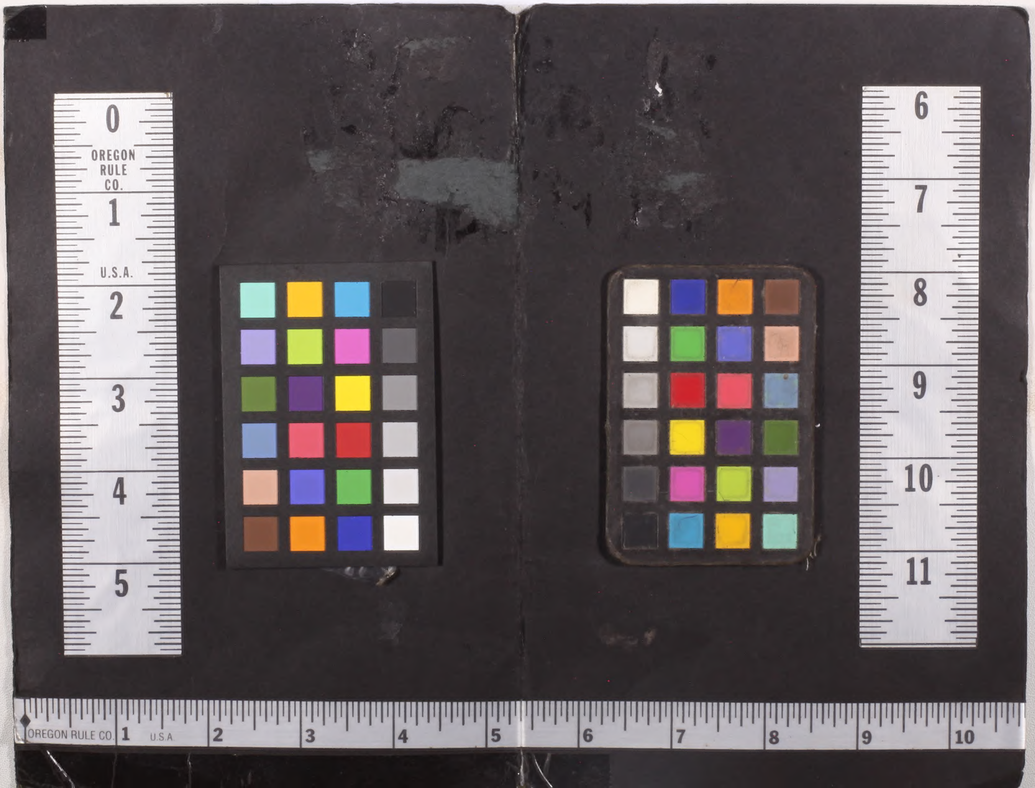
Dinas Kebudayaan Provinsi Bali